

Legenda

- Bottoni in stucco dorati
- Moduli con armatura metallica e rosetta in stucco
- Modanature in laterizio e malta di calce
- Pietra

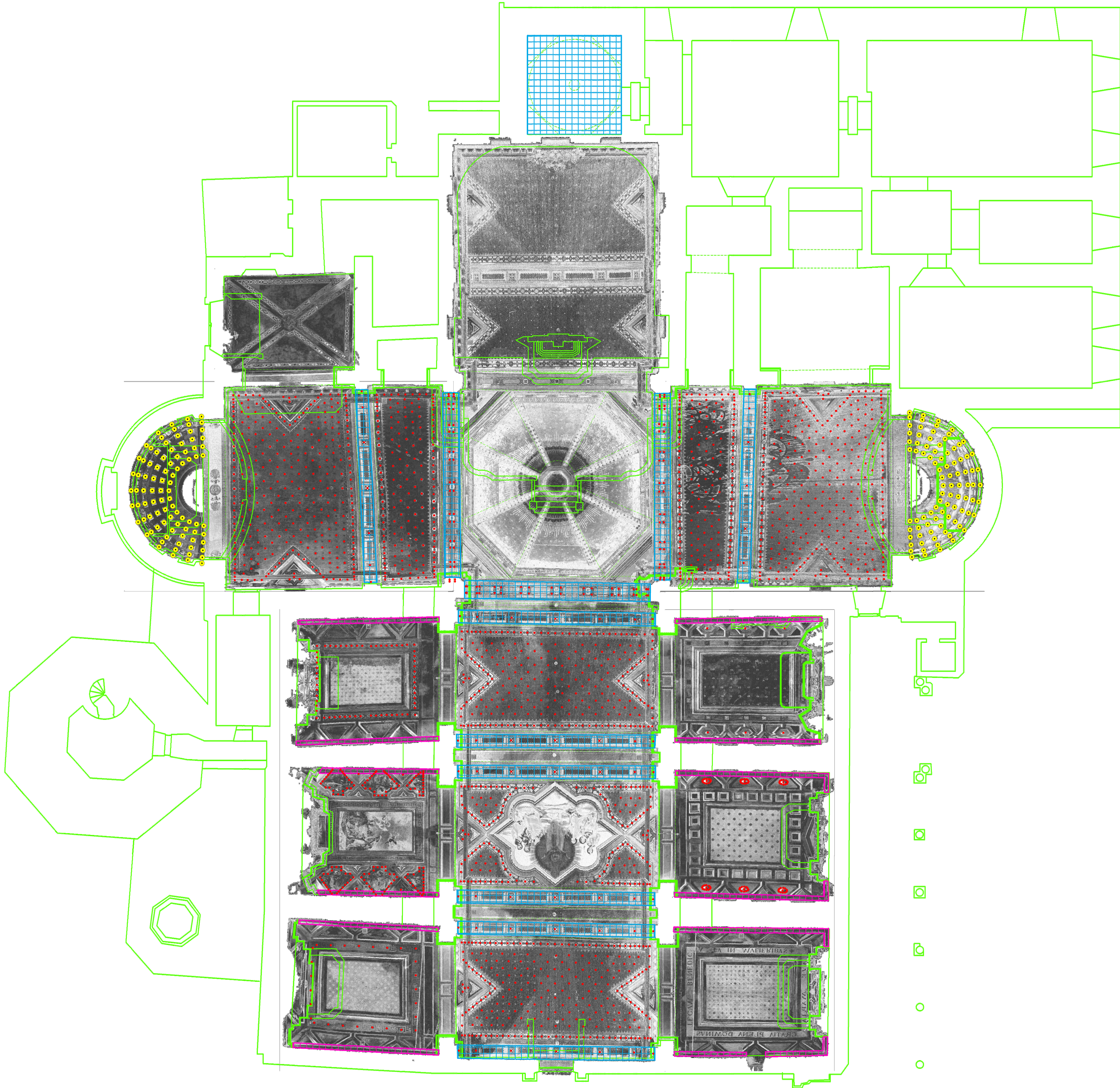

Pianta rovescia con mappatura dei materiali\_Scala 1:100

MINISTERO DEI BENI DELLE ATTIVITA' CULTURALI E DEL TURISMO

SEGRETERIATO REGIONALE DEL MIBACT PER LA SARDEGNA

INTERVENTO: ORISTANO - CATTEDRALE S. MARIA ASSUNTA

LAVORI DI CONSOLIDAMENTO STRUTTURALE E RESTAURO DEGLI APPARATI PITTORICI DELLA CATTEDRALE.

1° Lotto

FONDI PROG. TRIENNALE 2016-18 L.190/2014 - CIG: Z811E378F2 - CUP F12C16000150001

ELABORATO: ANALISI DEL DEGRADO

COMMITTENTE:  
SEGRETERIATO REGIONALE DEL MIBACT  
PER LA SARDEGNA

SEGRETARIO REGIONALE:  
Dott. ssa PATRICIA OLIVO  
  
Largo Carlo Felice, 15  
09124 Cagliari CA

RESPONSABILE DEL PROCEDIMENTO:  
Dott. Ing. ANTONELLA SANNA

PROGETTISTI E DIRETTORI DEI LAVORI:  
Dott. ssa PATRICIA OLIVO

Dott. Arch. PAOLO MARGARITELLA  
  
Via Cesare Battisti, 2  
09125 Cagliari CA

TECNICO INCARICATO PER IL RILIEVO E LA REDAZIONE DEGLI ELABORATI GRAFICI:  
Dott. Ing. NICOLETTA TASSARA  
  
Piazza Tristani, 7 - 09127 Cagliari CA  
RESTAURATORE: G. B. ASUNI

Tav. 12

Scala: 1:100

Documento: Mappatura dei materiali

Emissione				
N°	Descrizione	Redatto	Verificato	Approvato
	Data: Maggio 2018	Il Tecnico	firma:	
	Revisione: Novembre 2018	Il RUP	firma:	